9　月　　白石温水プール　コース予定表

次回施設整備日　10月12日（月）

＊あくまで基本的なプランであり、都合により変更になる場合がありますので、ご了承ください。

は完泳コース　はダブル完泳コース　は一般遊泳　はウォーキングコース　団体　と　教室　は一般の方の遊泳不可

感染防止対策のお願い

※発熱や風邪等の症状がある方は利用をご遠慮ください。
利用日当日だけでなく、過去２週間の状況によりご判断をお願いします。

※ マスク・マイタオル持参でご来場ください。
綿・紙マスクは、ロビーのみの使用をお願いします。
プールサイドでは使用できません。

※ 施設受付にて利用申込書をご提出ください。
専用利用の場合は、代表者分のみご提出いただき、代表者が、
他の利用者の氏名・連絡先等の把握をお願いします。

※シャワー室の混在を避けるため、一斉休憩（1時間に10分間）はございません。

※利用者間の距離をとるなど、密な状態を避けてください。

更衣室・シャワー室など、部屋ごとに人数制限等のルールを設けています。

※ビート板の貸出を中止しています。ご使用の方は、ご持参いただくようにお願いいたします。
※採暖室、脱水機、ドライヤーは使用できません。

特別開放（試行実施）

特別開放中は、オムツ着用の方もプールのご利用が可能になります！

市販のプール用おむつ、水遊び用パンツをご用意ください！

毎週日曜日
15：00～21：00

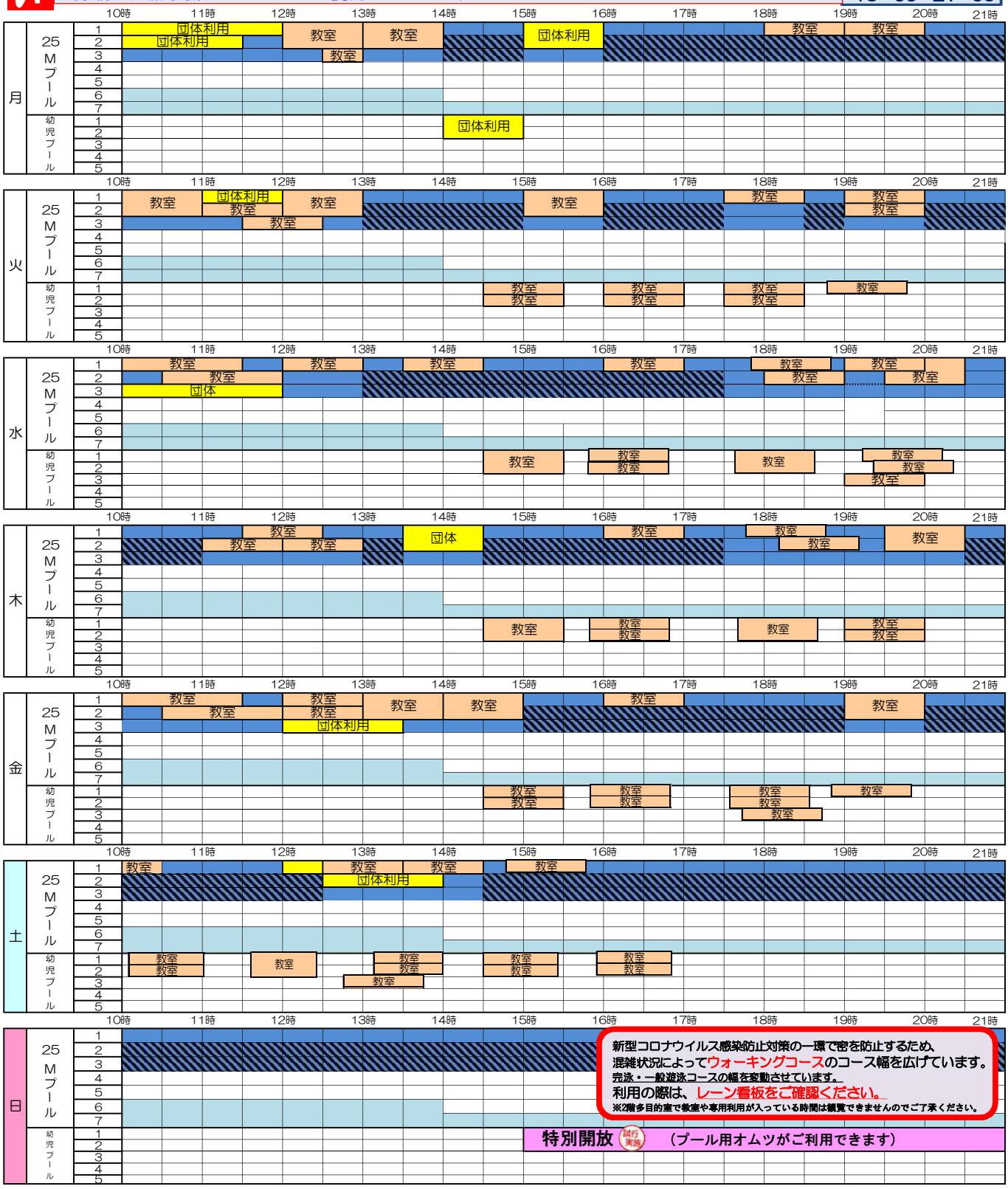

新型コロナウイルス感染防止対策の一環で密を防止するため、
混雑状況によってウォーキングコースのコース幅を広げています。
完泳・一般遊泳コースの幅を変動させています。
利用の際は、レーン看板をご確認ください。
※2階多目的室で教室や専用利用が入っている時間は観覧できませんのでご了承ください。

特別開放（試行実施）（プール用オムツがご利用できます）