

開放時間 13:30~17:30(15:30から15分程度整氷作業を行います)

※3日の開放時間は13:30~17:15に変更になります。

3(金・祝)・4(土・祝)・5(日・祝)・6(月・振)・  
11(土)・12(日)・19(日)・  
25(土)・26(日)

### 初心者スペース設置のお知らせ

5月12日(日)・26日(日)の13:30~15:30は、リンク内の1/3をカラーコーンで仕切り、初心者スペースとして開放します。ワンポイント指導者の配置と滑走補助具のご用意もございますので初心者の方も安心してご滑走していただけます。

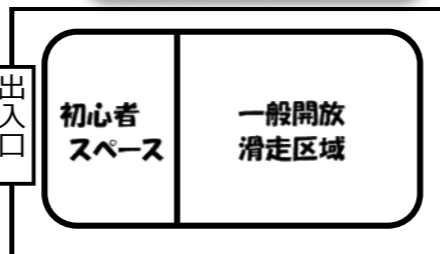

札幌市が作成したスケートを安全に楽しむための動画です。施設利用前に一度ご覧ください。



### 施設使用料

	当日券	回数券	1ヵ月券	共通1ヵ月券
一般	580円	2,900円	5,800円	8,600円
高校生	280円	1,400円	2,800円	4,610円
高齢者	140円	700円	1,400円	2,300円
中学生以下	無料			
団体割引	30人~99人 当日券の2割引 100名以上 当日券の2.5割引			

### 貸しスケート利用料

1時間	300円	2時間	400円	超過30分毎	100円
フィギュアスケート(サイズ: 16cm~31cm)					
アイスホッケー・ハーフ(サイズ: 18cm~30cm)					
※手袋の販売(130円~200円)					
※スケート靴の研磨は実施していません。					

※施設での料金のお支払いは現金のみの取り扱いとなります。

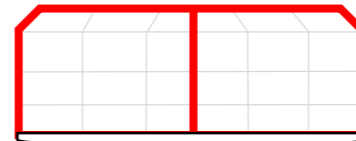

### 〈お知らせ〉

4月1日より、貸しスケート料金を一部改訂させていただきます。

〈旧料金〉 〈新料金〉  
1時間 250円 → 300円  
2時間 300円 → 400円

超過料金(30分まで) 100円 → 100円



### ○一般開放滑走時の禁止事項○

- ・リンク内でのスマートフォン、携帯電話等、電子機器類の使用
- ・スケート靴以外でのリンク内への進入
- ・リンク内での飲食(リンクサイドでの水分補給はキャップ付きの容器に限り可)
- ・手がふさがった状況、イヤホンを両耳に装着した状態での滑走
- ・おんぶや抱きかかえた状態での滑走
- ・3人以上で手をつなぐ、スピードの出しすぎ、ジグザク滑走、リンクを横切る等の他人に迷惑のかかる滑走
- ・リンク内でのジャンプ、スピン、スパイラル等の滑走
- ・自由滑走エリア、周辺滑走エリアを行き来する滑走



### ★一般開放滑走時の注意事項★

- ・リンク内は必ず指がすべて覆われている手袋を着用して下さい。また靴ずれ防止のため長めの靴下着用をお勧めします。
- ・帽子・ウインドブレーカー・スキーウェアなど暖かい服装をご用意ください。
- ・ヘルメットを無料で貸し出しておりますのでご利用ください。
- ・手荷物・貴重品はリンクサイドの有料ロッカー(1回50円)をご利用下さい。
- ・ロングスピードスケート靴で滑走される際は必ずトーガードを着用下さい。トーガードは受付窓口にて貸し出しを行っております。
- ・中学生、高校生の方は受付窓口にて学生証、生徒手帳のご提示をお願いします。
- ・高齢者の方は受付時に年齢確認の為、身分証のご提示をお願いします。
- ・身体障害者手帳、療育手帳、障害児通所支援受給者証をお持ちの方は、施設利用料が免除となりますので受付窓口にてご提示をお願いします。また手帳をお持ちの方を介助するために入館する方も施設利用料が免除となりますのでお申し出ください。
- ・小学生未満のお子様は18歳以上の方の同伴滑走をお願い致します。

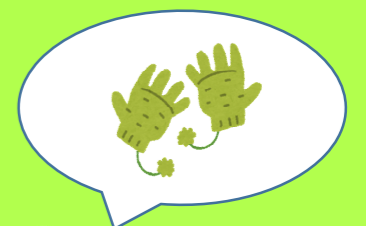



# 《リンクるカード配布してます！》

**「スケート大好き」さん集まれ**  
一年中 たのしい!!  
冬が 楽しくなる!  
対象:小学生以下

**リンクる スケート場共通カード**

月寒体育館 (スケート場)	3月 開 札幌市月寒区月寒1丁目 TEL:011-851-1972 利用時間 10:00~17:30 3月 開 札幌市月寒区月寒1丁目 TEL:011-851-1972 利用時間 10:00~17:30
星置スケート場	3月 開 手稲区星置町7丁目 TEL:011-861-0277 利用時間 13:30~17:30(土・日・祝日9:00~12:00) 星・月寒体育館のみ 3月 開 札幌市月寒区月寒1丁目 TEL:011-851-1972 利用時間 10:00~17:30
美香体育館	3月 開 札幌市美香区美香1丁目 TEL:011-871-1972 利用時間 10:00~17:30 *11月13日(木)のみの営業です 3月 開 札幌市美香区美香1丁目 TEL:011-871-1972 利用時間 10:00~17:30
円山スケート場	3月 開 中央区円山5丁目 TEL:011-861-3013 利用時間 10:00~19:00 *1月5日(火)21日(火)まで冬季定休(21日以後は定休の日のみ) 3月 開 中央区円山5丁目 TEL:011-861-3013 利用時間 10:00~19:00

保護者の皆様へ  
大会等で使用できない場合がありますので施設にお問い合わせください。  
利用方法は、ホームページ(http://www.shif.jp)または毎月発行の案内にてご確認ください。  
札幌市スポーツ協会  
札幌市スポーツ協会(札幌市)に所属する札幌市スポーツ協会の施設です。



くわしくは受付まで!

# 《リンクるカード景品》

8回目のスタンプで下の景品から選べるよ!

- ポカリスエット(250ml) お〜いお茶(280ml) ゆきのみず(550ml) カラフル色鉛筆セット(12色)

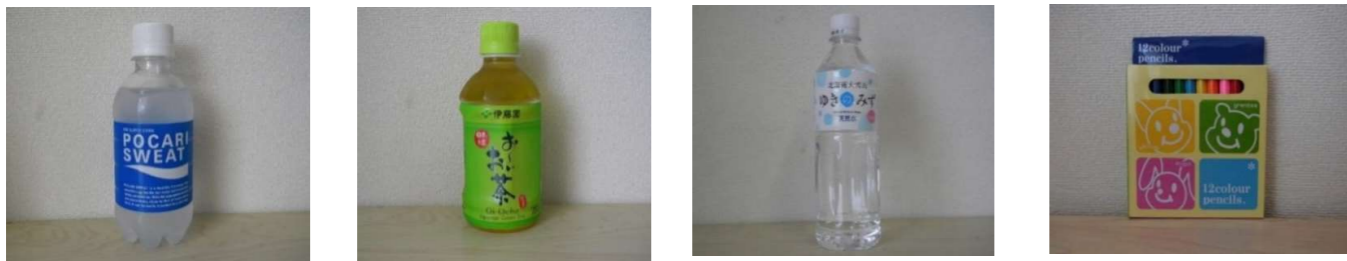

※上記景品は変更または在庫切れの場合がございますのでご了承くださいますようお願いいたします。

## 交通機関のご案内

- JR星置駅北口から徒歩13分
- JR星置駅、JR手稲駅北口から  
JRバス(手81・手84・手85)  
『星置スケート場』下車、徒歩1分



## ロッカー料金

【コインロッカー】 1回・50円

○リンクサイドにございます。  
尚、利用後料金の返金は  
ありませんのでご注意ください。

【月極大型ロッカー】 1カ月・1,030円

○主にホッケースティックを保管する縦長ロッカー  
と大きい荷物を入れる長方形型ロッカーを  
ご用意してます。  
※ロッカー数に限りがありますので、すべて  
使用中の場合はお申込みいただけませんので  
ご了承ください。

## 拾得物の保管

【お忘れ物はありませんか?】

拾得物のお預かり期限は3カ月間となっております。  
それ以降は処分させていただきますので、  
お気づきの方は速やかに施設まで  
ご連絡お願い致します。



BGM

星置スケート場

リクエストサービス

当スケート場では一般開放をご利用されているお客様へBGMのリクエストサービスを実施しております。  
受付窓口にある申込用紙をご記入の上、受付窓口までお持ちください。

- ・お申込み時間 : 13:30~14:30
- ・放送曲数 : 1日全3曲 お1人様1日1曲まで (先着順)
- ・放送曲目 : J-POPに限る
- ・ご記入項目 : 歌手名と曲名

### ～注意事項～

- ・上記の時間内で受付窓口にてお申込みを受け付けております。
- ・TELでのお申込みは受け付けておりません。
- ・放送時間の都合で曲目については『J-POP』のみとさせていただきます。
- ・15:30~15:45は整氷時間となっております、整氷時間にリクエスト曲が流れることがありますのであらかじめご了承ください。
- ・リクエスト曲がかからない場合や業務放送と重複する場合がありますのでご了承ください。
- ・お申込みの曲が流れるまで15分~30分ほど要することがございます。