

水泳(キッズ・ジュニア)教室を受講される方

持ち物

<input type="checkbox"/> 水着	取り違えや紛失が多発しております。見えるところにお名前を記入してください。
<input type="checkbox"/> タオル	
<input type="checkbox"/> 水泳帽子	ひたい部分にお名前を記入してください。
<input type="checkbox"/> ゴーグル	必要に応じてご準備ください。
<input type="checkbox"/> タオル袋	プールサイドでタオルをお預かりします。タオル同士が接触しないようプールバッグ等の袋にいれましょう。
<input type="checkbox"/> 靴袋	靴袋に靴を入れてロッカーで保管してください(更衣室壁の靴掛バーもご利用いただけます)。館内では、保護者の方も必ず靴袋に靴を入れて持ち歩きましょう。

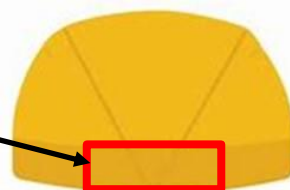

※持ち物にはお名前を記入してください。忘れ物は施設で3か月間保管し、3か月過ぎたものは処分いたしますので、ご承知おきください。

「記録表」が 「スイムカード」に変わりました！

★新規受講の方は、初めて受講するクールのテストが終わったら、指導員からお子様にお渡しします。

★すでにスイムカードをお持ちの方は、受講初日に受付窓口へお渡してください。

★スイムカードは「キッズ」「ジュニア」受講者へのみ配布いたしますので、その他の教室での配布はございません。



「記録表」
R4年度まで



「スイムカード」
厚別温水プールは
R6年度から

教室にきたら…

- ① 受付で元気に「教室です」と言って受講者カードを見せ、ロッカーコインを受け取ろう！
- ② 靴は靴袋に入れ荷物と一緒にロッカーに入れよう！！
- ③ ロッカーにコインを入れ扉を開けて、着替えを済ませよう
- ④ 着替えが終わったら、袋に入れたタオルを持って、水泳帽子とゴーグルを用意して、プールサイドへ行こう
- ⑤ お腹が痛くなったり、困ったことがあったら、担当の先生に教えてね

早朝教室の開館時間について

- ① 9:00開始教室は、8:30に玄関を開錠いたします。また、更衣室は8:50からご入室いただけます。
- ② 10:00以降開始教室は、9:30になるまで館内に入れません。更衣室は9:50からご入室いただけます。

更衣室ロッカーの使用方法

ロッカーは専用メダルで開閉するメダル方式です。鍵がついた扉が施錠されているロッカーをご使用ください。メダルを投入すると解錠され扉を開けることができます。(鍵は回さない)

扉を閉めて鍵を左に回し抜くと、施錠され鍵が抜けメダルが落ちます(メダルは返却されません)

※ ロッカーにメダルを入れて15分以内は鍵の開け閉めができますが、鍵をつけたまま15分経過すると自動で施錠され、荷物を取り出すことができなくなりますので、必ず施錠し鍵を抜きましょう。

※ ロッカートラブルの際は、更衣室内のインターホンで事務所までお知らせください。

【キッズ・ジュニア24級～15級教室の初回集合場所について】

着替えが終わりましたら、一度ロビーに出てお待ちください。キッズ・ジュニア24～15級の各初回のみ、教室開始時間の5分前に職員がお迎えに行き、プールアリーナまで誘導いたします。

■水着、水泳帽子、ゴーグルを着用し、ビニールやプールバッグなどに入れたタオルを持ってお待ちください。

※時間に遅れた方や初めての方、2回目以降からの出席で流れが不明な方は、事務室までお気軽にお声掛けください。

保護者の皆様へお願い

- ☆ 服を着たままプール室へ行けません。
- ☆ 更衣室内での携帯電話の使用・操作はお控えください。
- ☆ 更衣室が混雑しますので、着替えはできるだけお子様だけでできるようお家で練習をお願いいたします。また、他の利用者の通行の妨げになりますので、更衣室内の椅子の長時間占領や、見守りだけの入室をご遠慮いただきますようお願いいたします。
- ☆ 駐車場が混雑する場合がありますので、教室を終了された方は、速やかにご出場くださいますようお願いいたします。
- ☆ 小さなお子様が館内を走ったり、階段付近で遊ぶ等の行為は大変危険ですので、目を離さないようお願いいたします。
- ☆ 受講者カードは教室の受付時に毎回必要です。紛失時には事務所までお知らせください。
- ☆ 教室を3回以上続けてお休みされる際にはご連絡ください。



車でお越しのお客様

教室の入れ替わり時間(16時から17時)は駐車場が大変込み合います。

車両の入れ替えがスムーズに行えるよう、教室が終了されたお客様は、速やかにご出場くださいますようご協力をお願いいたします。

駐車場の利用方法

- ① 入場待ちの車列は、年金事務所側からできるだけ歩道側に寄せて、通行車両の妨げにならないようお願いいたします。
- ② 出入口手前で停車し、第1駐車場・第2駐車場が空いた時点でのご入場をお願いいたします。
- ③ 車両の入れ替えがスムーズに行えるよう、駐停車禁止エリアでは、短時間であっても駐停車はご遠慮ください。

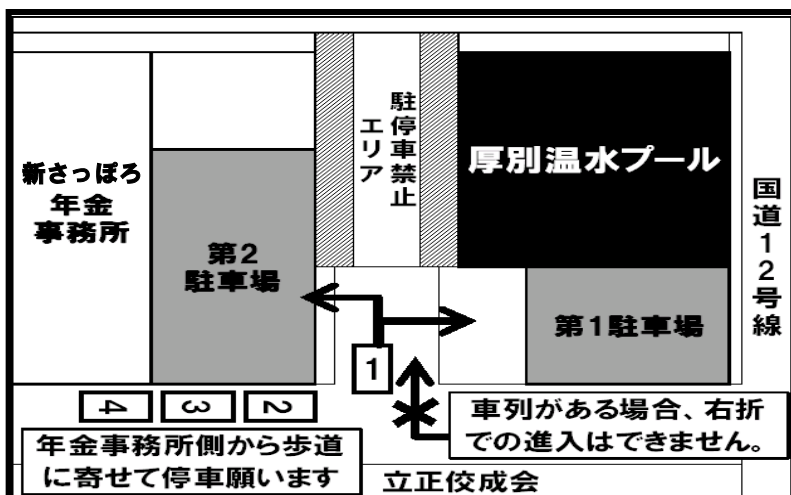

【問合先】

札幌市温水プールグループ指定管理者
札幌市厚別温水プール
Tel 011-896-1861



一般財団法人 札幌市スポーツ協会
私たちは、笑顔あふれる未来に貢献します